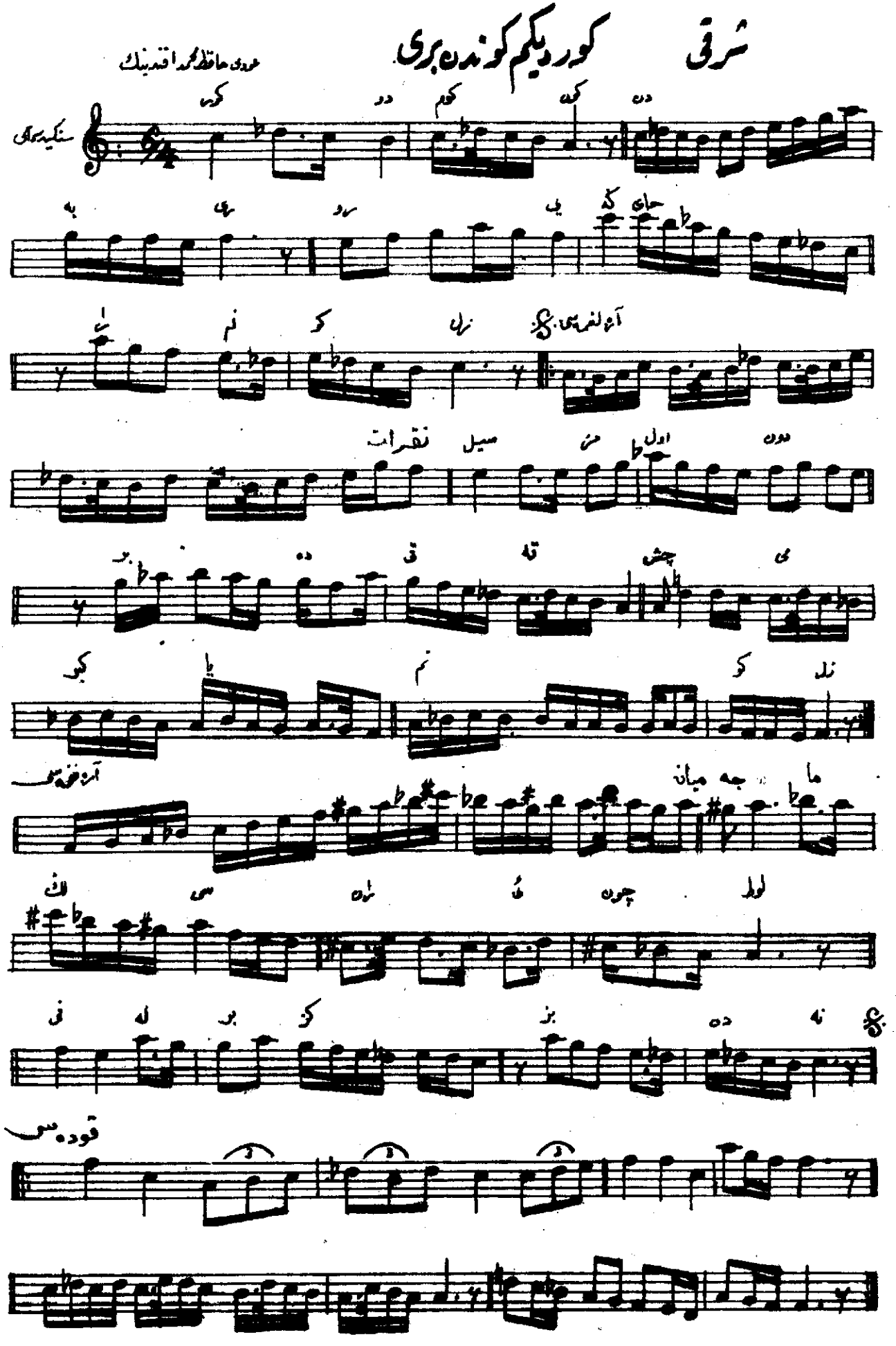

Gördüğüm günden beri rûyine hayranım güzel
Silmez oldun bir dakika çeşm-i giryânım güzel
Cemâlin seyrân için lûtfeyle bir kez bezmine
Tutdu zîrâ âsumanı âh ü efganım güzel